

deze kaart behoort bij het afschrift in bewaring  
genomen in deel 11205, nr. 9  
de bewaarder,

UITGEGEVEN VOOR VERGRIJKEN AFSCHRIFT  
ener tekening, welke is vastgehecht aan een akte van ondersplitsing  
in appartementsrechten op dertig september negentienhonderdachten-  
negentig verleend voor notaris Mr. Raoul Marie Joseph van Gent ter  
standplaats Heerlen, op heden de dertigste september negentienhon-  
derdachtennegentig door mij, Mr. Raoul Marie Joseph van Gent,  
notaris ter standplaats Heerlen.  
w.g. R.M.J. van Gent  
Ondergetekende, Mr. Raoul Marie Joseph van Gent, notaris ter  
standplaats Heerlen, verklaart dat deze tekening, afkomstig is met  
de ter inschrijving aangeboden tekening.

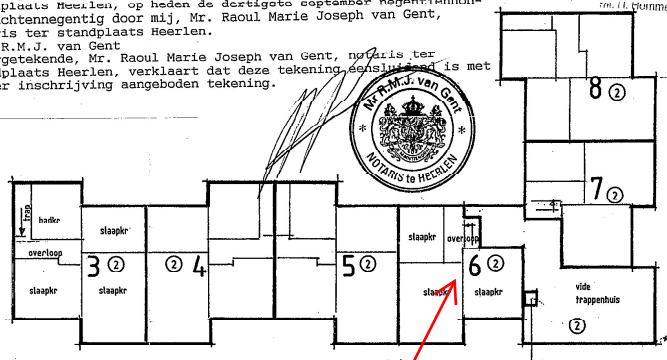

2e verdieping 1:200

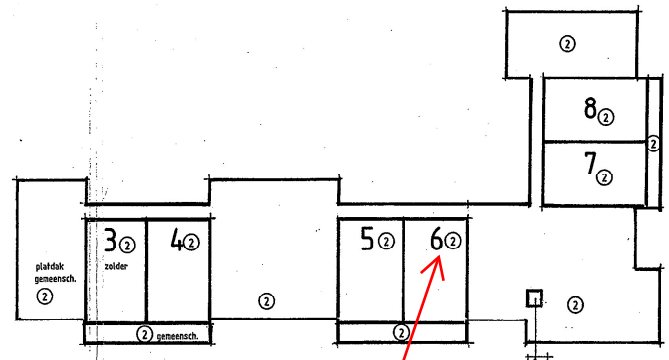

3e verdieping 1:200

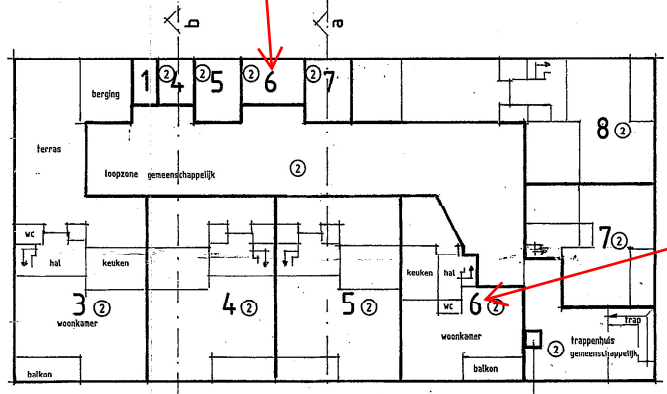

1e verdieping 1:200

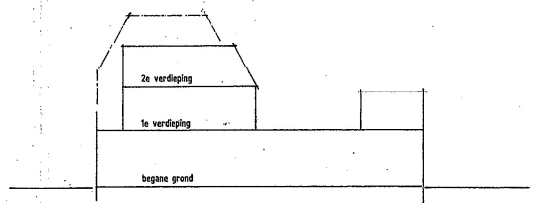

doorsnede a-a 1:200

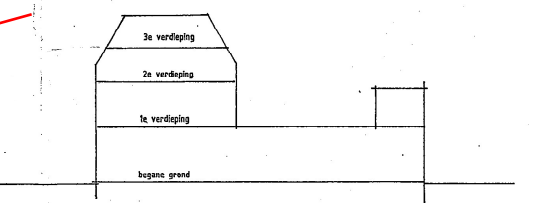

doorsnede b-b 1:200

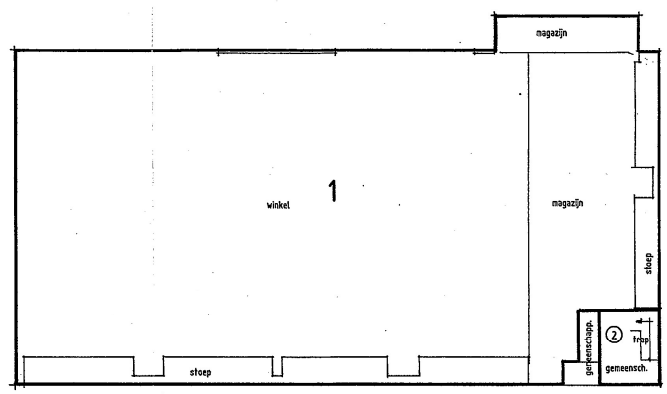

begane grond 1:200

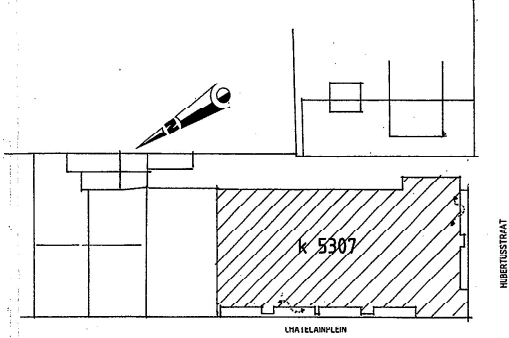

Voorgenomen ondersplitsing in appartementsrechten 3 tot en met 8 zoals  
aangegeven op 1 blad betreffende het kadastrale perceel  
gemeente Echt sectie K nummer 5307  
te Heerlen dd 15-9-1998 de notaris

Mr. R. M. J. VAN GENT  
Mr. A. P. C. G. WOLFFS  
NOTARISSEN HEERLEN

1. Echt K 5338/2

Ondergetekende, de bewaarder van hypotheek en kadaster te Roermond  
verklaart dat voor het bovengenoemde in de ondersplitsing te betrekken  
perceel de complexaanduiding blijft 5338/2  
te Roermond dd 16-9-1998 de bewaarder

*Roermond*