

Oudesteekende, bewaarder van de Hypotheek
 en het Induſtrie te Roermond, verklaart dat
 voor het in de ſplitting te betrekken perceel
 op kaart No. 10, bladz. 1 en 2 van de ſplitting
 opperſteekende v.h. kad. perceel handlijng 15 55634, Roermond d.d.
 24 augustus, De bewaarder (gete-
 kend (ontleend), WOOB Afdonner, (geteekend)
 M. in 't Hof, notaris.
 De ondergetekende, Jacob in 't Hof, notaris
 ter ſtandplaats de Gemeente Maddingveen nu
 wonende te Maddingveen verklaart dat dit aan
 eenaalend is met het andere gedeelte van het
 heide ter overſchrijving aangeboden stuk, aldaar
 een akte van ſplitting in apartenbentarchief
 Maddingveen, 28 October 1976

Gesteek D. No. 5343.
 zoals aangegeven op 66a blad
 3.4. 77 augustus 1976
 As notaris.
 (geteekend) J.D. in 't Hof, notaris.

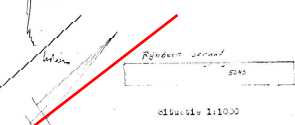

1	2	3	4	5	6	7	8	9	10	11	12	13	14	15	16	17	18	19	20	21	22	23	24	25	26	27	28	29	30	31	32	33	34	35	36	37	38	39	40	41	42	43	44	45	46	47	48	49	50	51	52	53	54	55	56	57	58	59	60	61	62	63	64	65	66	67	68	69	70	71	72	73	74	75	76	77	78	79	80	81	82	83	84	85	86	87	88	89	90	91	92	93	94	95	96	97	98	99	100
---	---	---	---	---	---	---	---	---	----	----	----	----	----	----	----	----	----	----	----	----	----	----	----	----	----	----	----	----	----	----	----	----	----	----	----	----	----	----	----	----	----	----	----	----	----	----	----	----	----	----	----	----	----	----	----	----	----	----	----	----	----	----	----	----	----	----	----	----	----	----	----	----	----	----	----	----	----	----	----	----	----	----	----	----	----	----	----	----	----	----	----	----	----	----	----	----	----	----	-----

ſchaal 1:200

BEWAARDING ROERMOND No. 31
 Deze kaart behoort bij het stelsel en bestaat
 gronwet in deel 255.57 en 54
 Mr. R. P. Bloemina
 Notaris

1

- 8° Woonlaag
 - 5° Woonlaag
 - 4° Woonlaag
 - 3° Woonlaag
 - 2° Woonlaag
 - 1° Woonlaag
 - Begane grond
- Duizende 11-13

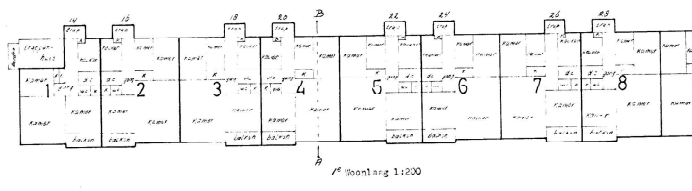

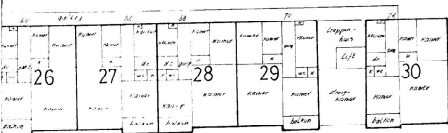

4th floor leg 1:200

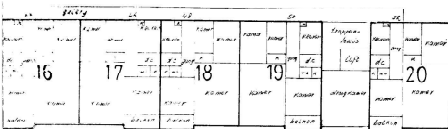

4th floor leg 1:200

